

Lageplan M1:500

**REIHENHAUSANLAGE MIT 3 REIHENHÄUSERN, NE**  
 ERRICHTUNG EINER REIHENHAUSANLAGE  
 MIT 3 REIHENHÄUSERN  
 7081 Schützen am Gebirge

NE Neue Eisenstädter  
 Gemeinn. Bau- Wohn- und Siedlungsgenossenschaft  
 Mattersburgerstraße 3  
 7000 Eisenstadt

PLANINHALT

**Reihenhaus 2**

EBENE

**Lageplan**

DATUM

**21.10.2021**



**Architekten Halbritter u. Halbritter ZT GmbH**  
 7100 Neusiedl am See, Untere Hauptstraße 5  
 Tel.: 02167/2396-0, Fax: Dw-20  
 7000 Eisenstadt, Ruster Str. 62a, Stiege 2/8  
 Tel.: 02682/22767, Fax: 02682/22768  
 Email: office@arch-halbritter.com

MASSTAB

**1:100/1:500**

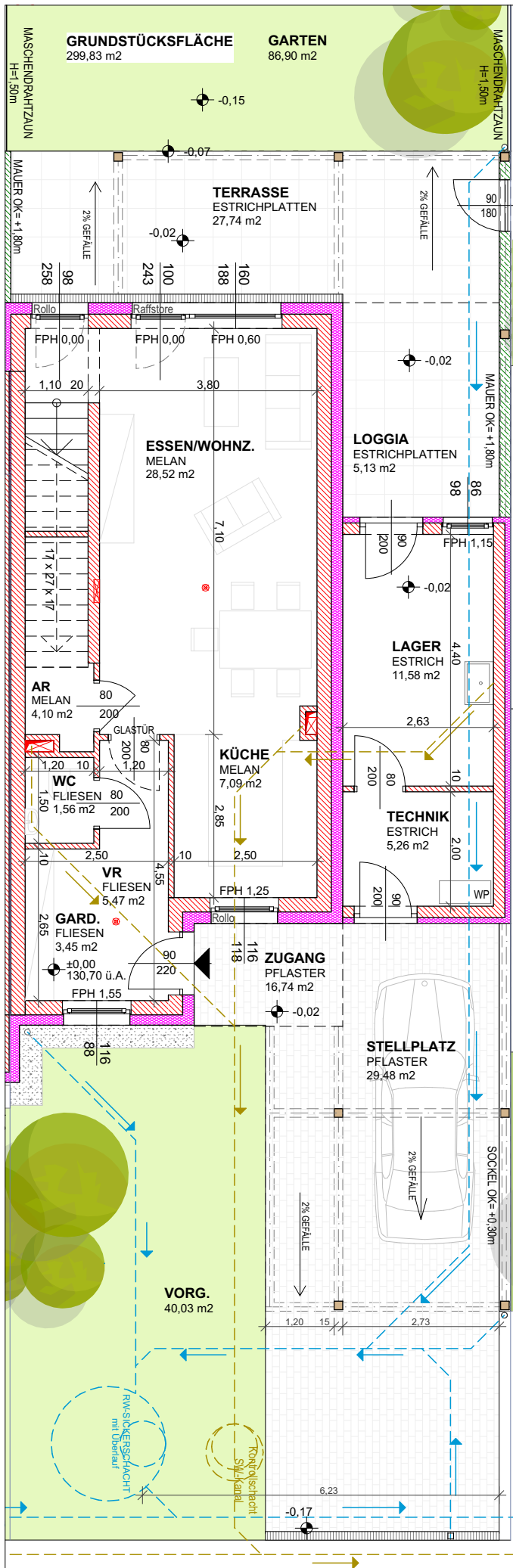

**Grundriss Erdgeschoss M1:100**

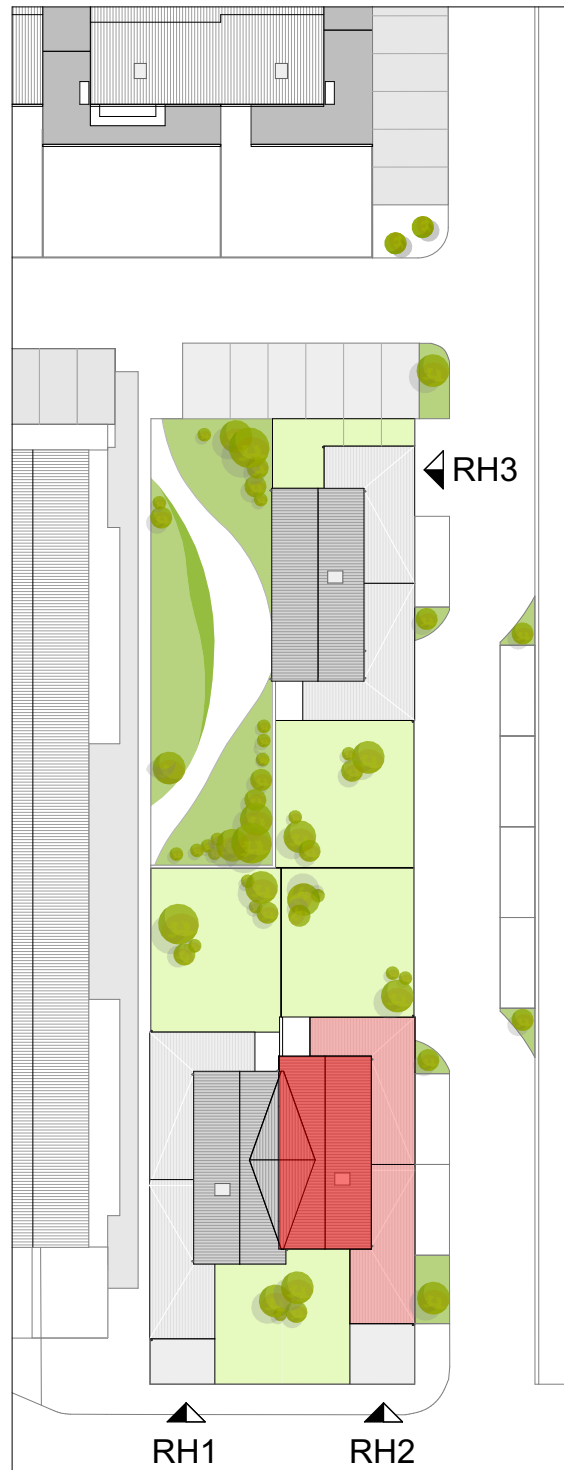

**Übersichtsplan M1:500**

**REIHENHAUSANLAGE MIT 3 REIHENHÄUSERN, NE**  
**ERRICHTUNG EINER REIHENHAUSANLAGE**  
**MIT 3 REIHENHÄUSERN**  
 7081 Schützen am Gebirge

NE Neue Eisenstädter  
 Gemeinn. Bau- Wohn- und Siedlungsgenossenschaft  
 Mattersburgerstraße 3  
 7000 Eisenstadt

PLANINHALT

**Reihenhaus 2**

EBENE

**Erdgeschoss**

DATUM

**21.10.2021**



**Architekten Halbritter u. Halbritter ZT GmbH**  
 7100 Neusiedl am See, Untere Hauptstraße 5  
 Tel.: 02167/2396-0, Fax: Dw-20  
 7000 Eisenstadt, Ruster Str. 62a, Stiege 2/8  
 Tel.: 02682/22767, Fax: 02682/22768  
 Email: office@arch-halbritter.com

MASSSTAB

**1:100/1:500**

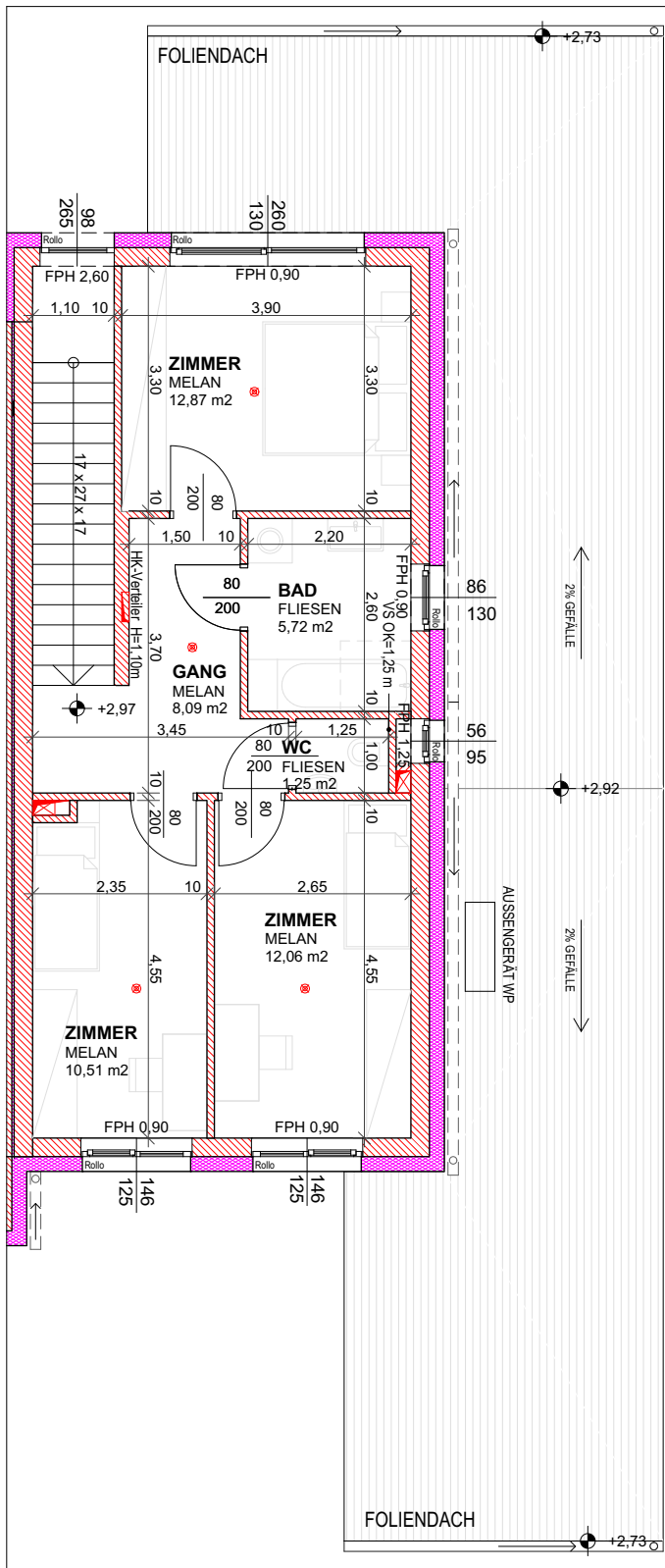

**Grundriss Obergeschoss M1:100**

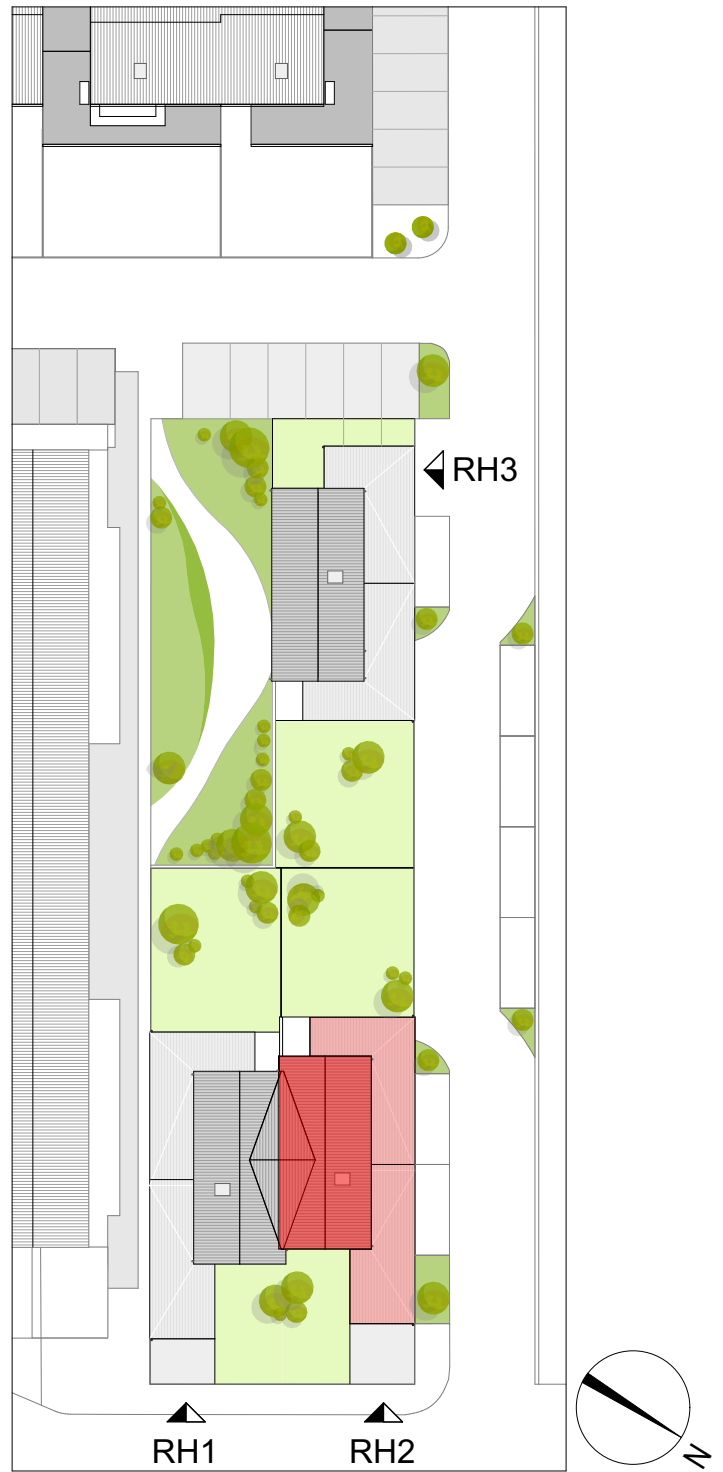

**Übersichtsplan M1:500**

**REIHENHAUSANLAGE MIT 3 REIHENHÄUSERN, NE**  
 ERRICHTUNG EINER REIHENHAUSANLAGE  
 MIT 3 REIHENHÄUSERN  
 7081 Schützen am Gebirge

NE Neue Eisenstädter  
 Gemeinn. Bau- Wohn- und Siedlungsgenossenschaft  
 Mattersburgerstraße 3  
 7000 Eisenstadt

PLANINHALT	EBENE	DATUM
<b>Reihenhaus 2</b>	<b>Obergeschoss</b>	<b>21.10.2021</b>



**Architekten Halbritter u. Halbritter ZT GmbH**  
 7100 Neusiedl am See, Untere Hauptstraße 5  
 Tel.: 02167/2396-0, Fax: Dw-20  
 7000 Eisenstadt, Ruster Str. 62a, Stiege 2/8  
 Tel.: 02682/22767, Fax: 02682/22768  
 Email: office@arch-halbritter.com

**MASSSTAB**  
**1:100/1:500**