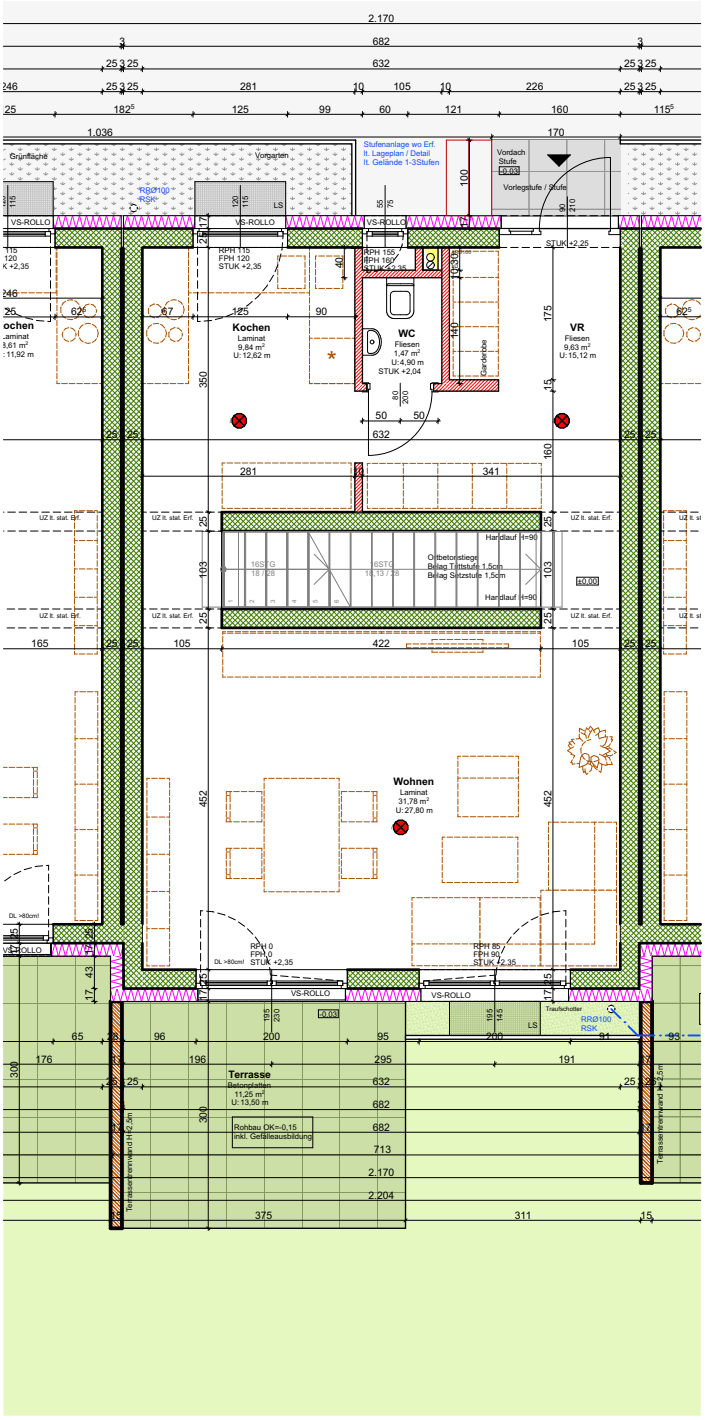
Kochen
Laminat
9,84 m²
U: 12,62 m
WC
Fliesen
1,47 m²
U: 4,90 m
STUK +2,04
VR
Fliesen
9,63 m²
U: 15,12 m
Garderobe
Wohnen
Laminat
31,78 m²
U: 27,80 m
Terrasse
Betonplatten
11,25 m²
U: 13,50 m
Rohbau OK=-0,15
inkl. Gefälleausbildung
Vordach
Stufe
Vorlegstufe / Stufe
Stufenanlage wo Erf.
lt. Lageplan / Detail
lt. Gelände 1-3Stufen
Grünfläche
Vorgarten
VS-ROLLO
Ortbetontreppe
Belag Trittstufe 1,5cm
Belag Setzstufe 1,5cm
Handlauf H=90
16STG
18/28
6STG
18,13/28
RPH 115
FPH 120
STUK +2,35
RPH 155
RPH 160
STUK +2,35
RPH 0
FPH 0
STUK +2,35
RPH 85
FPH 90
STUK +2,35
DL >80cm!
Traufschotter
RRØ100
RSK
Terrassenentwässerung H=2,5cm
2.170
682
632
1.036
170
281
105
226
182⁵
125
99
60
121
160
115⁵
422
341
375
311
713
2.204

N

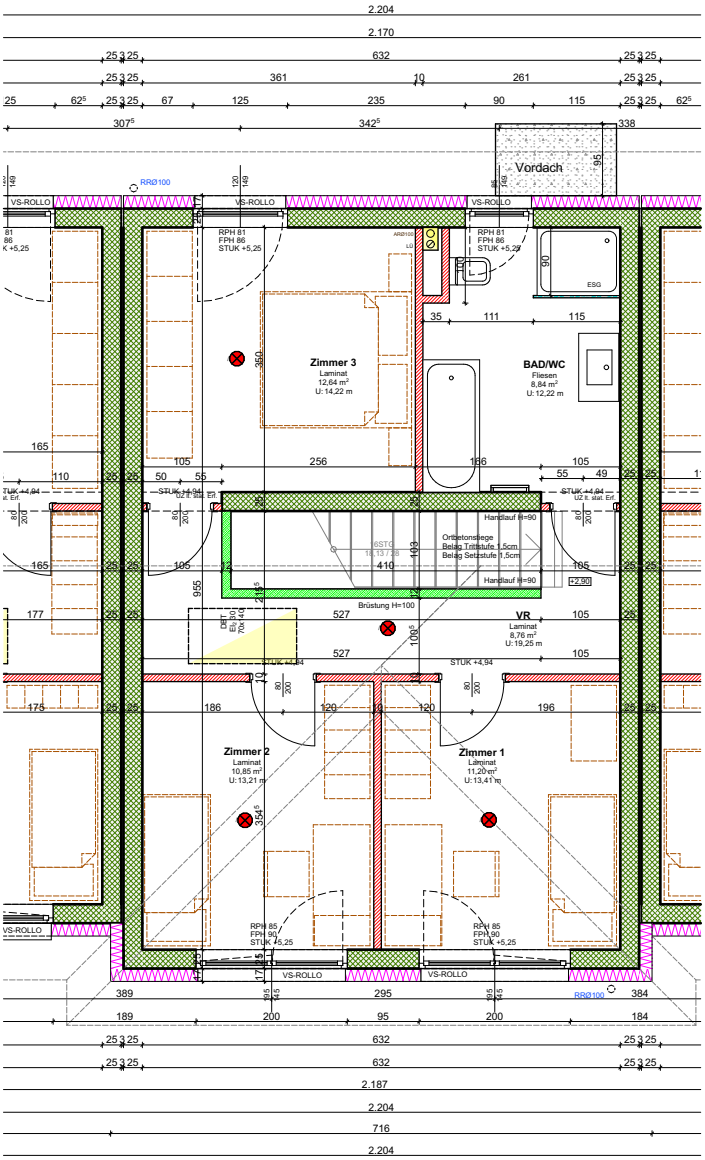
Vordach
Zimmer 3
Laminat
12,64 m²
U: 14,22 m
BAD/WC
Fliesen
8,84 m²
U: 12,22 m
VR
Laminat
8,76 m²
U: 19,25 m
Zimmer 2
Laminat
10,85 m²
U: 13,21 m
Zimmer 1
Laminat
11,20 m²
U: 13,41 m
Orbetonstiege
Belag Trittstufe 1,5cm
Belag Setzstufe 1,5cm
Handlauf H=90
Brüstung H=100
VS-ROLLO
RPH 81
FPH 86
STUK +5,25
RPH 85
FPH 90
STUK +5,25
STUK +4,94
ESG
RRØ100
2.204
2.170
632
361
261
307⁵
342⁵
338
716
2.187

N

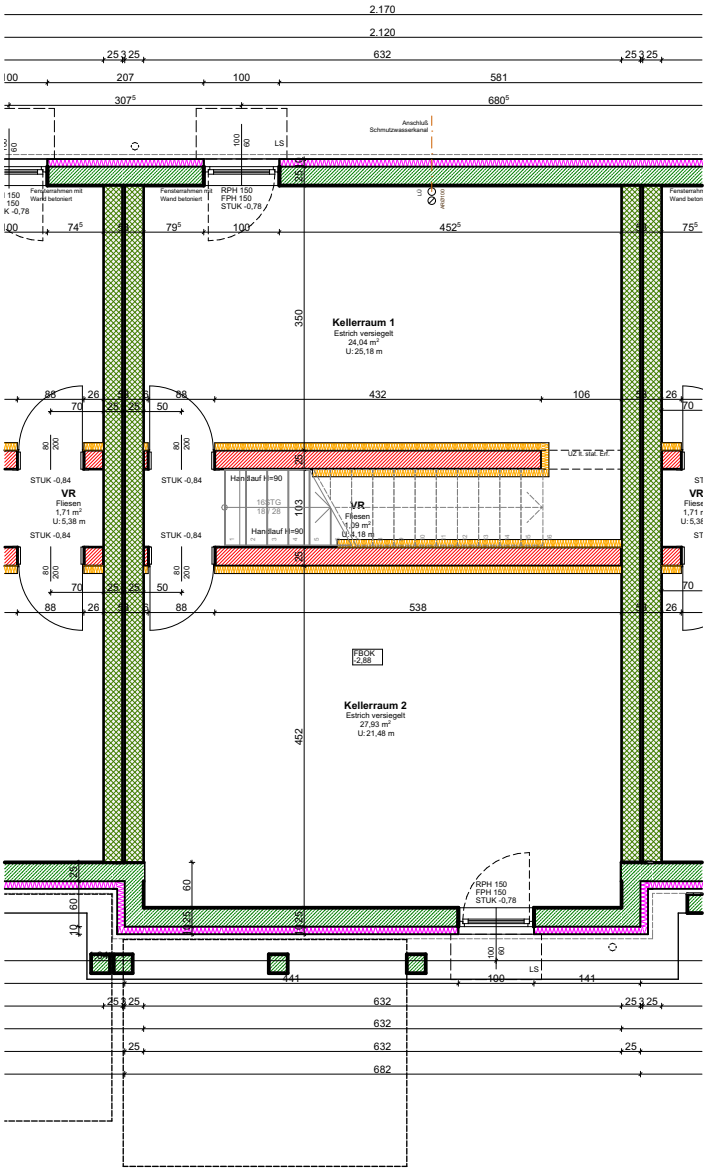
Kellerraum 1
Estrich versiegelt
24,04 m²
U: 25,18 m
Kellerraum 2
Estrich versiegelt
27,93 m²
U: 21,48 m
VR
Fliesen
1,71 m²
U: 5,38 m
VR
Fliesen
1,09 m²
U: 3,18 m
Anschluß
Schmutzwasserkanal
Fensteranahmen mit
Wand betoniert
RPH 150
FPH 150
STUK -0,78
STUK -0,84
Handlauf H=90
FBOK
-2,88
LS
2.170
2.120
632
581
680⁵
452⁵
432
538
682

N